



**SACHSEN-ANHALT**

---

Landesverwaltungsamt

# **Laufbahnausbildungen Landwirtschaft in Sachsen-Anhalt**

## **Arbeitgeber Agrarverwaltung**

– Karrierewege und Ausbildung im öffentlichen Agrarsektor

Axel Henning (Assessor der Landwirtschaft) &

Gesa Schulz (Landwirtschaftsrätin)



## Landwirtschaft in Sachsen-Anhalt

**4.344** landwirtschaftliche Betriebe mit einer Durchschnittsgröße an landwirtschaftlicher Nutzfläche (LN) von **268** ha.

- Landwirtschaftliche Nutzfläche: ca. 1,2 Mio. Hektar davon sind:
- 1 Mio. ha Ackerland,
- 173.000 ha Dauergrünland,
- 1.500 ha Dauerkulturen, Baum- und Beerenobst (einschließlich Nüsse)
- 680 ha Rebfläche
- Rinder: 305.848,
- Schweine: 1.116.000,
- Schafe: 62.400;
- Legehennen: 2.769.978

Quellen:

[Landwirtschaft in Sachsen-Anhalt](#)  
[Bericht zur Lage der Landwirtschaft des Landes Sachsen-Anhalt 2020](#)



# Agrarverwaltung in Sachsen-Anhalt

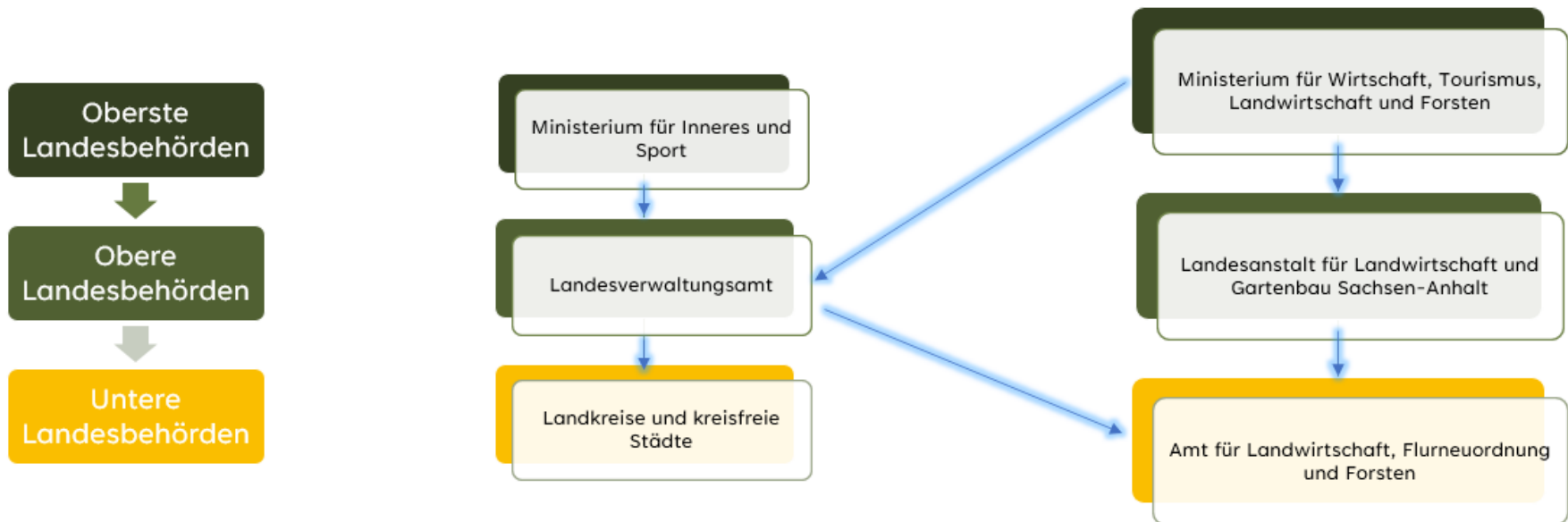

# Agrarverwaltung in Sachsen-Anhalt

★ Ministerium für Wirtschaft, Tourismus  
Landwirtschaft und Forsten

● Landesverwaltungsamt

● Ämter für Landwirtschaft,  
Flurneuordnung und Forsten

■ Landesanstalt für Landwirtschaft  
und Gartenbau (LLG) Bernburg/Iden

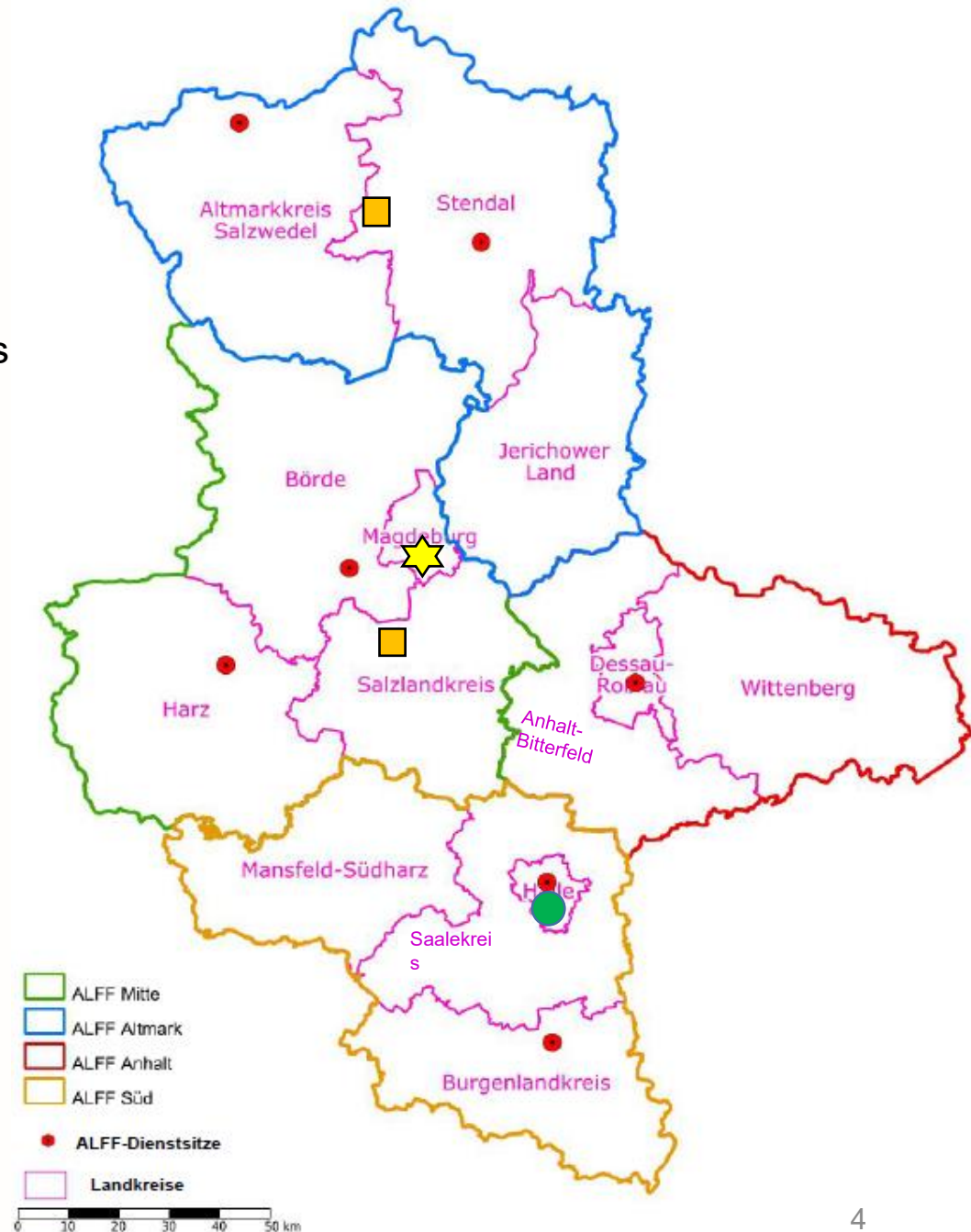



## Mögliche Laufbahnen Naturwissenschaften

Landwirtschaftsdienst

Forstdienst

Umwelttechnik

Wasserwirtschaft

Geodäsie und  
Geoinformation



Mehr Informationen unter:  
[Karriere: Karriereportal Sachsen-Anhalt](#)

### **Duales Studium Landwirtschaft (B. Sc.):**

- Rahmen: Duales Studium (7 Semester) Hochschule Anhalt (Bernburg) + ALFF Sachsen-Anhalt
- Beamtenverhältnis auf Widerruf  
Abschluss: B. Sc. + Laufbahnbefähigung LG 2, 1. EA

#### Voraussetzungen:

- Allg. oder fachgebundene Hochschulreife
- Erfolgreiches Auswahlverfahren
- 8-wöchiges Vorpraktikum (oder abgeschlossene landw. Ausbildung)
- Eignung für den Beamtenstatus

Beginn Vorbereitungsdienst ab 1. Oktober

Perspektiven: Agrarförderung / InVeKoS, Pflanzenschutz, Investive Förderung Landwirtschaft



## Vorbereitungsdienst für die Laufbahnen

### 2.1 - gehobener landwirtschaftlich-technischer Dienst (1,5 Jahre)

### 2.2 - höherer landwirtschaftlicher Dienst (2 Jahre)

Ziel des Vorbereitungsdienstes ist es, Nachwuchskräfte für den gehobenen bzw. höheren landwirtschaftlichen Dienst auszubilden.

Im Rahmen des Vorbereitungsdienstes soll das Verständnis für staatspolitische, soziale, rechtliche und wirtschaftliche Fragen gefördert werden.

Die Ausbildung hat so zu erfolgen, dass **die Aufgaben des landwirtschaftlichen Dienstes** selbständig erfüllt werden können und eine Einarbeitung auch in Sondergebiete in kurzer Zeit möglich ist.

Die Ausbildung gliedert sich in verschiedene Abschnitte und endet mit einer Examensprüfung (schriftliche und mündliche Prüfung)



## Einstellungsvoraussetzung → Beamter auf Widerruf

### 2.1 - gehobener landwirtschaftlich-technischer Dienst (1,5 Jahre)

- abgeschlossenes Studium im Bereich der Landwirtschaft oder Gartenbau an einer Fachhochschule oder Universität mit mind. dem akademischen Grad **Bachelor of Science**
- ein mind. einjähriges Praktikum in landwirtschaftlichen oder gartenbaulichen Betrieben oder eine vergleichbare berufspraktische Tätigkeit

### 2.2 - höherer landwirtschaftlicher Dienst (2 Jahre)

- abgeschlossenes Studium im Bereich der Landwirtschaft, des Gartenbaus oder andere gleichwertige Studiengänge mit bestandener **Diplom-** oder Staatsprüfung bzw. mit einem **Master oder Mastergrad**
- ein mind. einjähriges Praktikum in landwirtschaftlichen oder gartenbaulichen Betrieben oder eine vergleichbare berufspraktische Tätigkeit.



## Direkter Vergleich: Gehobener vs. Höherer Dienst

KRITERIUM	GEHOBENER DIENST	HÖHERER DIENST
Zugang	Bachelor	Master / Diplom
Schwerpunkt	Praxis & Vollzug	Strategie & Führung
Einstiegsbesoldung	A10	A13
Aufgaben	Antragsbearbeitung, Kontrolle	Grundsatz, Leitung

.. A 10 ..	1	2	3	4	5	6	7	8
Grundgehalt:	3431.01 €	3564.97 €	3760.83 €	3956.67 €	4150.61 €	4288.26 €	4426.81 €	4567.83 €
Brutto gesamt:	3542.23 €	3676.19 €	3872.05 €	4067.89 €	4261.83 €	4399.48 €	4538.03 €	4679.05 €
Netto gesamt:	2908.57 €	2999.11 €	3130.30 €	3259.81 €	3386.50 €	3475.48 €	3564.20 €	3653.72 €

+ evtl. Familienzuschlag

.. A 13 ..	1	2	3	4	5	6	7	8
Grundgehalt:	4817.90 €	5048.13 €	5281.69 €	5515.26 €	5677.31 €	5839.35 €	6001.19 €	6162.20 €
Brutto gesamt:	4929.12 €	5159.35 €	5392.91 €	5626.48 €	5788.53 €	5950.57 €	6112.41 €	6273.42 €
Netto gesamt:	3810.46 €	3952.44 €	4094.25 €	4233.82 €	4329.28 €	4423.66 €	4517.58 €	4610.92 €



## Ausbildungsabschnitte – gehtD LSA

- |   |          |
|---|----------|
| 1. Verwaltungs- und Fachrechtsausbildung<br>(Ort: Thale, Unterbringung, Versorgung vor Ort möglich)   | 3 Monate |
| 2. Ausbildung Haushalts-, Kassen- und Rechnungswesen<br>(in den Dienststellen)  | 1 Monat  |
| 3. Allgemeine Fachausbildung, davon   |          |
| a) Landesverwaltungsamt (Ort: Halle)  | 3 Monate |
| b) Amt für Landwirtschaft und Flurneuordnung  | 3 Monate |
| c) Landkreise (frei wählbar)  | 2 Monate |
| 4. Schwerpunktfachausbildung in Dienststellen und<br>Institutionen des Landes (LLG, ALFF, LVwA)<br>(Einsatzort abhängig vom FP:<br>TP: ALFF Anhalt u. Altmark, LLG in Iden<br>PP: alle ÄLFF, LLG in Bernburg) | 6 Monate |

## Aufgaben der Argarverwaltung → Verwaltung?

Bürger:innen haben Interessen:

Umweltschutz,  
Diversität,  
Gesunde Lebensmittel,  
Autofahren,  
Tierschutz,  
Bildung, usw.....

**Welche Möglichkeiten haben die Bürger  
ihre Interessen im Staat zu vertreten?**

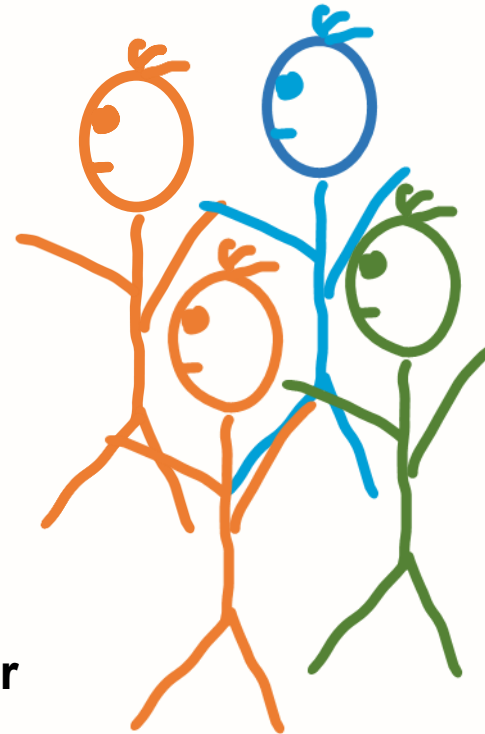

## Verwaltung?

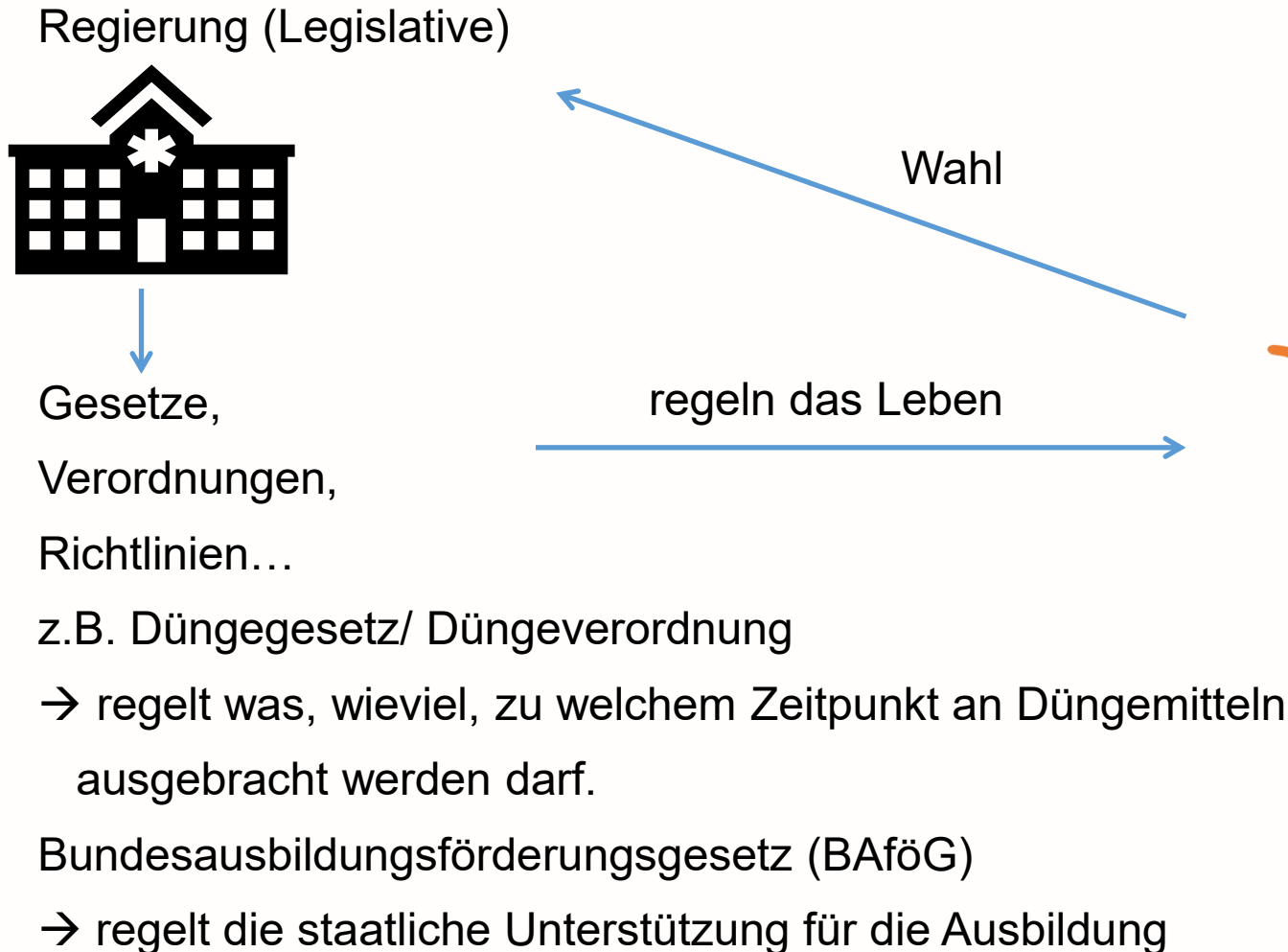

Bürger:innen

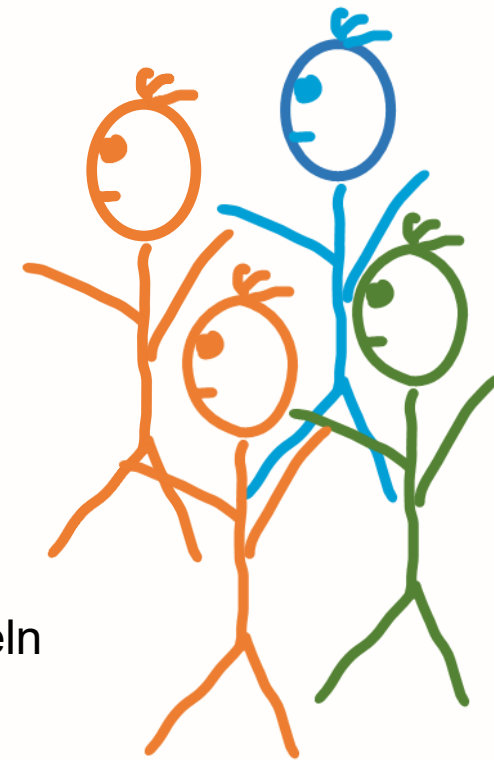

## Verwaltung?

Bürger:innen

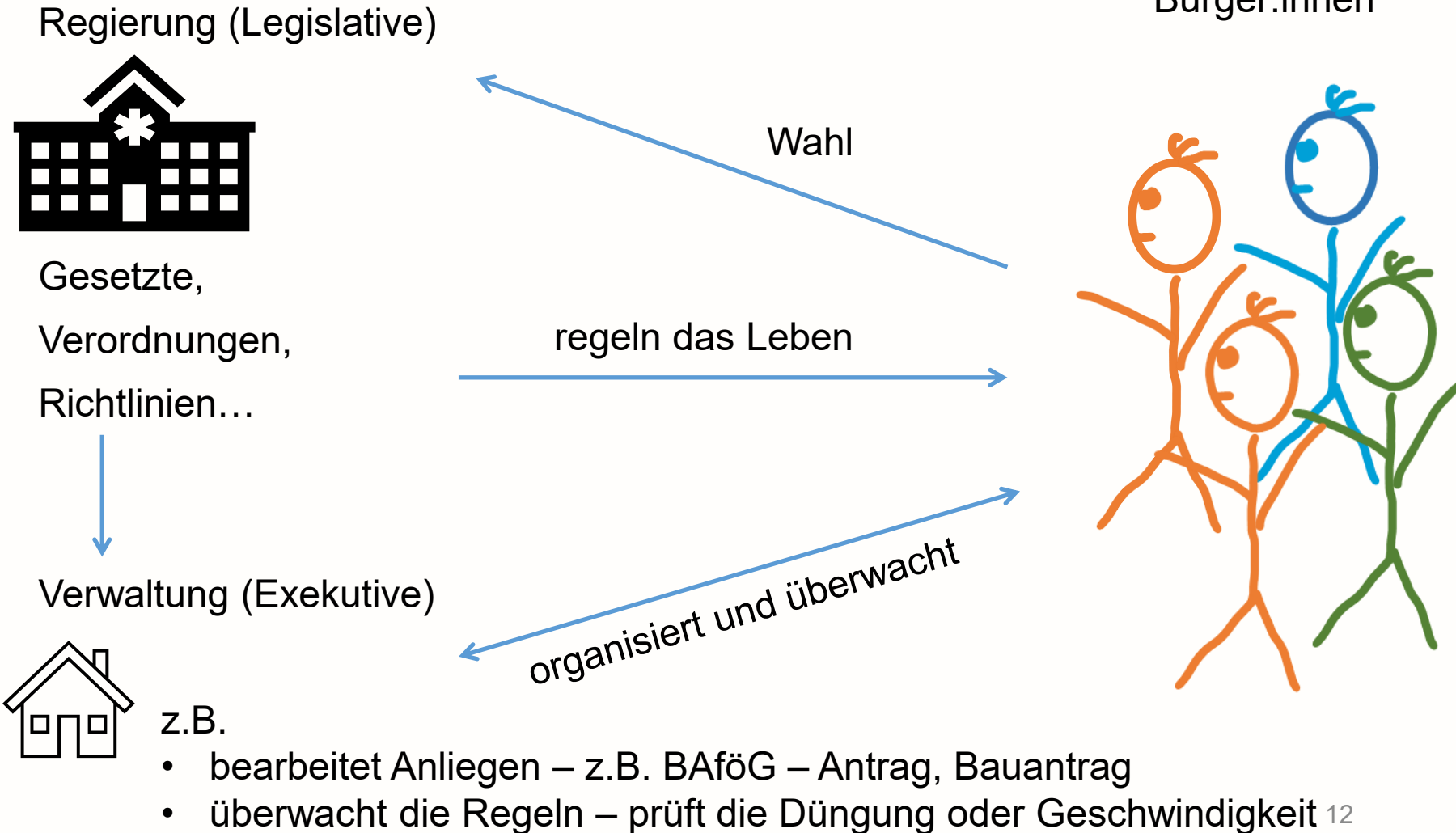



# Aufgaben der Agrarverwaltung

Umsetzung der Gemeinsamen

Agrarpolitik (GAP) – 10 Ziele:

- Sicherstellung gerechter Einkommen für Landwirte
- Steigerung der Wettbewerbsfähigkeit
- Verbesserung der Position der Landwirte in der Lebensmittelkette
- Klimaschutzmaßnahmen
- Umweltpflege
- Erhaltung von Landschaften und biologischer Vielfalt
- Förderung des Generationswechsels
- Förderung lebendiger ländlicher Gebiete
- Schutz von Lebensmittelqualität und Gesundheit
- Förderung von Wissen und Innovation

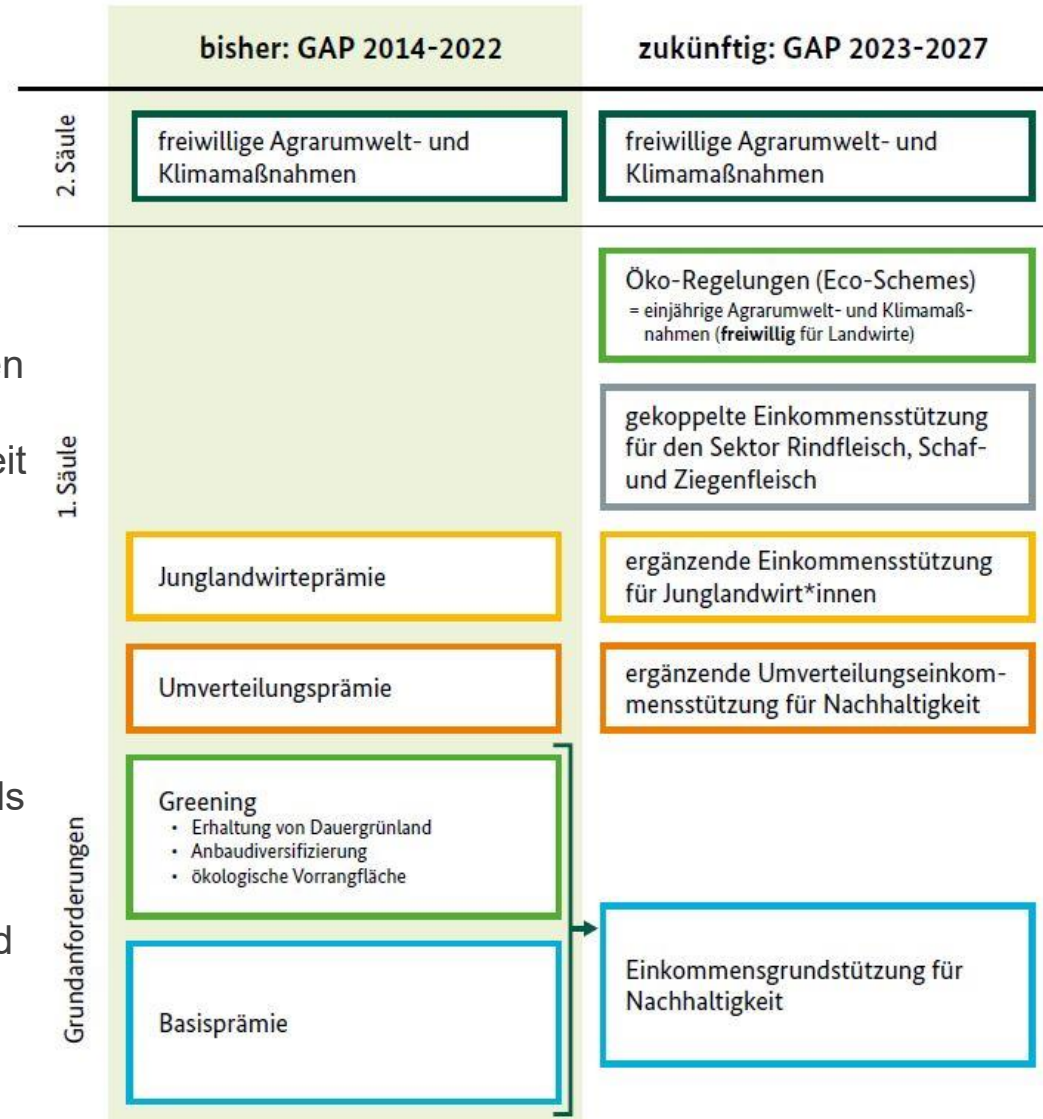



## Aufgaben der Agrarverwaltung

Umsetzung der Gemeinsamen Agrarpolitik (GAP) - **Förderung**

Der Durchschnittsbetrieb mit 268 ha LN erhielt 2022 ca.

BP 45.560 €  
+ GP 22.780 €  
+ UV 1.500 € + 480 €  
+ JLW 3.960 €  
= 74.280 €

Insgesamt ca. 298 Mio € 2022



SACHSEN-ANHALT

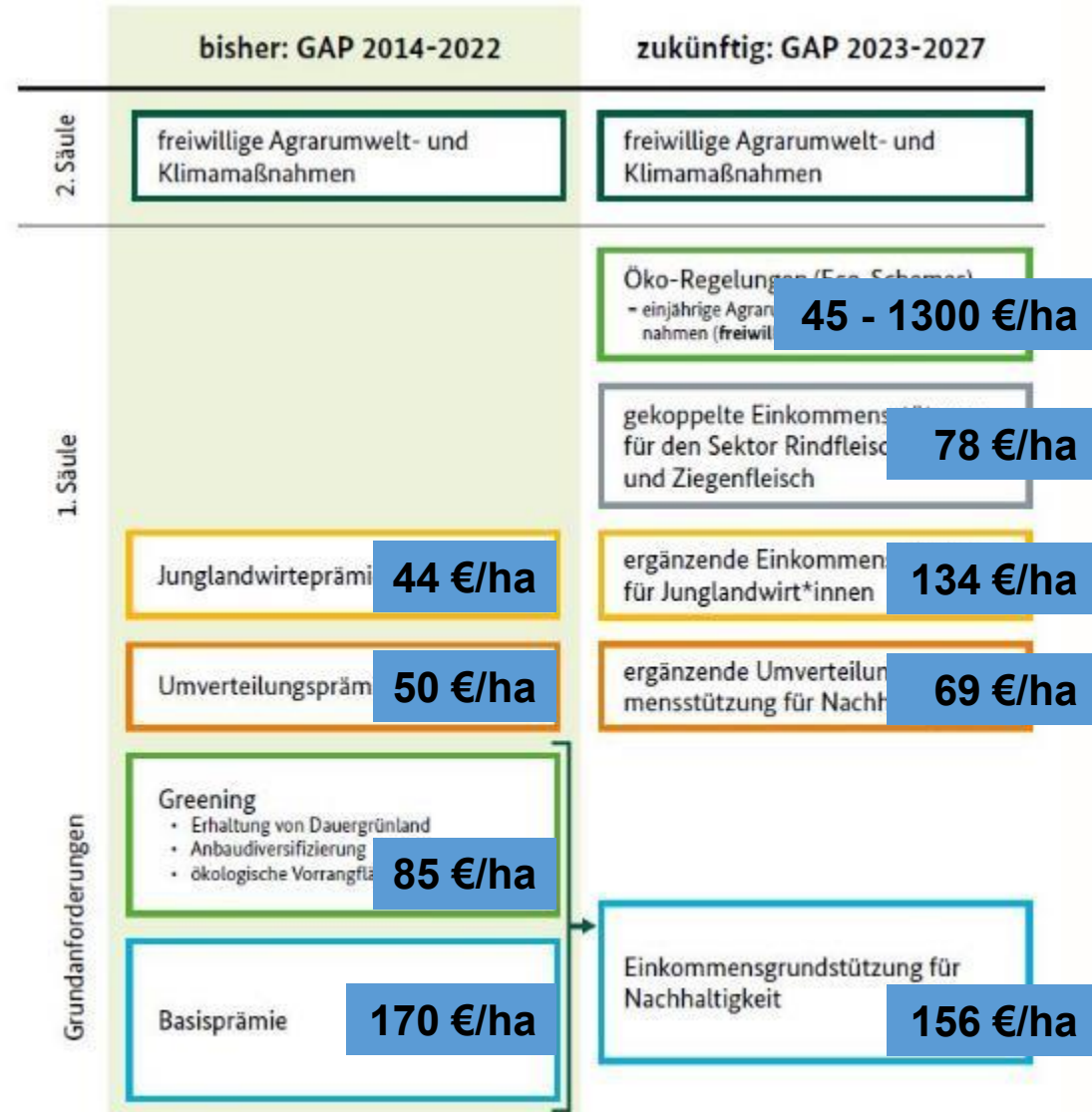



## Aufgaben der Agrarverwaltung

### Überwachung landwirtschaftlicher Tätigkeiten

#### Prüfung der flächen- bezogenen Angaben aus dem Agrarantrag

- Größe und Lage der beantragten Fläche
- Nutzung und Bewirtschaftung
- Einhaltung der Mindestbewirtschaftungsanforderungen





## Aufgaben der Agrarverwaltung

### Überwachung landwirtschaftlicher Tätigkeiten

Sicherstellung des landeseinheitlichen Vollzugs im Bereich des Düngerechts



§ 12 Abs. 2 PflSchG – Pflanzenschutzmittel dürfen nicht auf befestigten Freilandflächen und nicht auf sonstigen Freilandflächen, die weder landwirtschaftlich noch forstwirtschaftlich oder gärtnerisch genutzt werden, angewendet werden.



## Aufgaben der Agrarverwaltung

### Organisation der Landwirtschaftlichen Berufsausbildung

⇒ Anerkennung der  
Ausbildungsstätten in Sachsen-  
Anhalt

⇒ Gleichstellung von  
Berufsabschlüssen

⇒ Begabtenförderung

⇒ Prüfungen nach der  
Ausbildereignungs-Verordnung



SACHSEN-ANHALT

Landesverwaltungsamt



## WAS SIND GRÜNE BERUFE?

LANDWIRT\*IN

FACHKRAFT AGRARSERVICE

GARTEN- UND LANDSCHAFTSBAUER\*IN

PFLANZENTECHNOLOGE\*IN

FORSTWIRT\*IN

PFERDEWIRT\*IN

HAUSWIRTSCHAFTER\*IN





## Aufgaben der Agrarverwaltung

**Sicherstellung** der gemeinsamen Marktorganisation

Vermarktungsnormen für Eier

Ziel ist die Einhaltung der Mindesthaltungsbedingungen für Legehennen und die Sicherstellung des Verbraucherschutzes.

Kennen Sie die Kennzeichnung auf dem Ei?



0- Ökologische Produktion

1- Freilandhaltung

2- Bodenhaltung

3- Käfighaltung

DE – Mitgliedstaat

15 – Sachsen-Anhalt



# Aufgaben der Agrarverwaltung





Sicherstellung der gemeinsamen Marktorganisation





## Fazit: Vorteile einer Laufbahnausbildung in der Agrarverwaltung

### Sachsen-Anhalts

- **sicherer Arbeitsplatz** → Verbeamtung (nach erfolgreichem Abschluss), sehr geringe Kündigungsrisiken, krisenfester Beruf (öffentliche Verwaltung) 
- **attraktive Bezahlung** → Anwärterbezüge während der Ausbildung, danach Besoldung nach A-Besoldung (A10 – A13), regelmäßige Besoldungsanpassungen 
- **klare Karriere- und Aufstiegsmöglichkeiten** → Beförderungen nach festen Laufbahnstufen, Möglichkeit späterer Höherqualifizierung, Wechsel zwischen Fach- und Leitungsfunktionen 
- **gesellschaftlich sinnvolle Tätigkeit** → Mitwirkung an: Agrarförderung (z. B. GAP) Tier-, Umwelt- und Verbraucherschutz, Ländlicher Entwicklung, direkter Einfluss auf die Landwirtschaft im Land 
- **gute Vereinbarkeit von Beruf & Privatleben** → Geregelte Arbeitszeiten, flexible Arbeitszeitmodelle, Homeoffice (stellenabhängig), familienfreundlicher Arbeitgeber 

• [Karriere als Beamter/in](#)

# Impressum

*Vielen Dank!*

*Laufbahnausbildungen Landwirtschaft in Sachsen-Anhalt  
Arbeitgeber Agrarverwaltung – Karrierewege und Ausbildung im öffentlichen Agrarsektor*

*Ansprechpartnerin Einstellungsbehörde  
Ministerium für Wirtschaft, Tourismus, Landwirtschaft und Forsten (MWL)  
Personalreferat  
Frau Warnke  
Tel.: (0391) 567-4373  
E-Mail: [jeanette.warnke@mw.sachsen-anhalt.de](mailto:jeanette.warnke@mw.sachsen-anhalt.de)*

*Ansprechpartner Ausbildungsbehörde  
Landesverwaltungsamt Sachsen-Anhalt  
Referat für Agrarwirtschaft, Ländliche Räume, Fischerei, Forst- und Jagdhoheit  
Frau Schulz  
Tel.: (0345) 514-2106  
E-Mail: [gesa.schulz@lvwa.sachsen-anhalt.de](mailto:gesa.schulz@lvwa.sachsen-anhalt.de)*



SACHSEN-ANHALT

Landesverwaltungsamt